Das Archivinformationssystem Arcinsys wird durch das Hessische Landesarchiv, das Niedersächsische Landesarchiv und das Landesarchiv Schleswig-Holstein als Entwicklungspartner getragen. Das Staatsarchiv Bremen nutzt Arcinsys als Kooperationspartner zusammen mit dem Niedersächsischen Landesarchiv.

In Hessen nutzen mittlerweile über 40 weitere Archive Arcinsys als Partnerarchive – darunter Kommunal- und Hochschularchive.

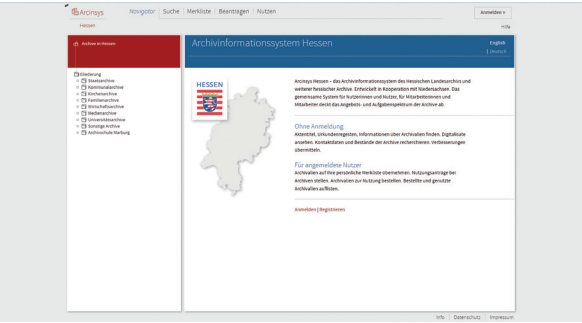

Mit Arcinsys Hessen steht Archivnutzerinnen und -nutzern eine bequeme und schnelle Recherche in über sechs Millionen Datensätzen zur Verfügung – zu Hause und unterwegs.

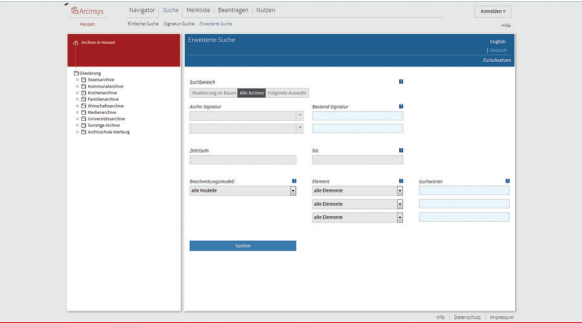

Hessisches Landesarchiv
Digitale Dienste – Arcinsys

Hessisches Hauptstaatsarchiv
Mosbacher Straße 55
65187 Wiesbaden

Dr. Peter Sandner
Tel.: +49 (0) 611 881 131
Fax: +49 (0) 611 881 145
E-Mail: Peter.Sandner@hla.hessen.de

Arcinsys: https://arcinsys.hessen.de

Gestaltung: wellKOM. Kommunikationsdesign GmbH Stand: 03/2020

Hessisches Landesarchiv

HESSEN

Arcinsys Hessen
Archivinformationssystem

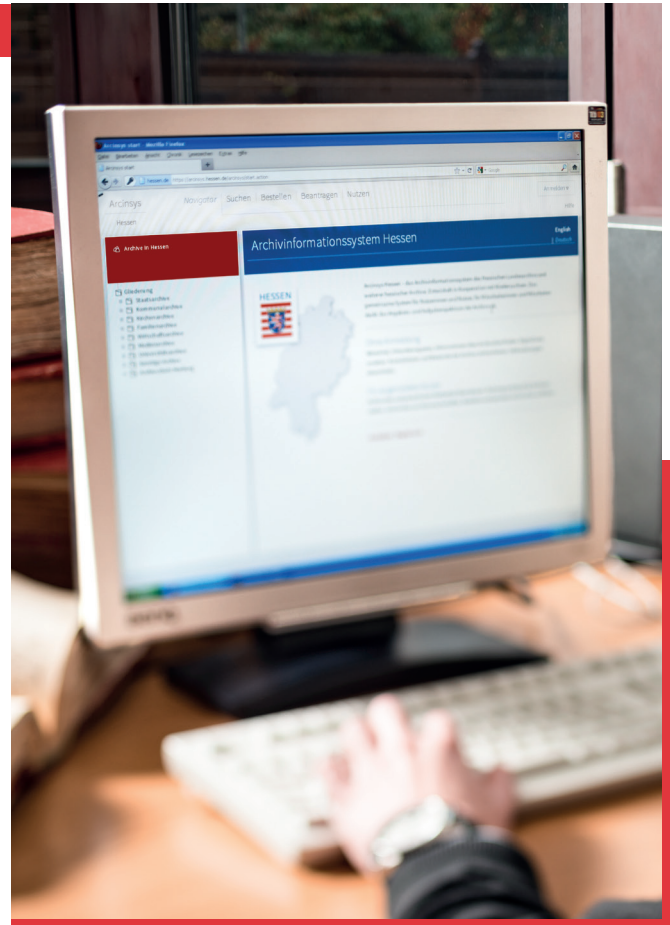

Arcinsys

Hessen

Arcinsys = Arc(hiv)in(formations)sys(tem)

Arcinsys bietet:

- Erschließung Ihres Archivguts
- sekundenschnelle Veröffentlichung der Verzeichnungsdaten online
- Präsentation von Digitalisaten
- Magazin- und Benutzerverwaltung
- beständeübergreifende Recherche
- flexibles Arbeiten, da Arcinsys eine webbasierte Anwendung ist

und vieles mehr!

Schauen Sie sich Arcinsys Hessen an:
https://arcinsys.hessen.de

Arcinsys Hessen für Ihr Archiv

- Auch Sie können Arcinsys Hessen nach Abschluss einer Kooperationsvereinbarung in vollem Umfang nutzen und Ihr Archiv intern und online präsentieren.

Kooperationsvereinbarung

- Zwischen dem Partnerarchiv und dem Hessischen Landesarchiv wird eine Kooperationsvereinbarung geschlossen.
- Die Mindestlaufzeit beträgt 12 Monate, danach ist eine Kündigung zum Ende jeden Quartals möglich.

Administration

- Die erstmalige Einrichtung eines oder mehrerer Useraccounts und individuelle Einstellungen der Berechtigungen erfolgen durch das Hessische Landesarchiv. Unter bestimmten Voraussetzungen können die Archive ihre User anschließend selbst administrieren.

Speicherung und Sicherung

- Ihre Erschließungsdaten werden mit denselben hohen Sicherheitsstandards gespeichert wie die des Hessischen Landesarchivs.

Support

- Beratung durch das Referat Digitale Dienste des Hessischen Landesarchivs:
  - telefonisch/per E-Mail bei programmtechnischen Fragen
  - Beratung zu Datenimporten
  - Beratung zur Digitalisatbereitstellung
  - Bereitstellung eines Handbuchs
- Schulungsangebote, organisiert durch die Archivberatung Hessen

Kosten

- Für die Unterstützungsleistungen des Hessischen Landesarchivs und die technische Infrastruktur werden dem Partnerarchiv monatlich Kosten in Rechnung gestellt.
- Die Höhe der Kosten bemisst sich nach der Größe des jeweiligen Archivs (gestaffelt nach der Anzahl der Archivmitarbeiterinnen und -mitarbeiter).